

**PROFIL**  
**JURUSAN PENYULUHAN PERTANIAN**  
**SEKOLAH TINGGI PENYULUHAN PERTANIAN (STPP) MEDAN**

**A. VISI DAN MISI**

Visi Program Studi Penyuluhan Pertanian adalah **“Terwujudnya program studi yang terpercaya dalam menghasilkan tenaga fungsional Penyuluh Pertanian untuk mencapai kualifikasi nasional pada tahun 2025”**

Misi program studi adalah :

- a. Mencapai mutu pendidikan melalui penyelenggaraan pendidikan tinggi penyuluhan pertanian.
- b. Menyelenggarakan penelitian terapan sesuai kompetensi program studi
- c. Menyelenggarakan pengabdian kepada masyarakat dalam pemberdayaan pelaku utama dan pelaku usaha.
- d. Meningkatkan kualitas dan kuantitas SDM program studi penyuluhan pertanian
- e. Meningkatkan kerjasama dengan stakeholder dalam upaya meningkatkan mutu pendidikan

**B. SUMBERDAYA MANUSIA**

Jurusan Penyuluhan Pertanian dipimpin oleh Ketua Jurusan Penyuluhan pertanian dan didampingi oleh Sekretaris Jurusan Penyuluhan Pertanian. Jurusan Penyuluhan Pertanian merupakan ujung tombak dalam pelaksanaan kegiatan pembelajaran di jurusan penyuluhan pertanian. Dalam pelaksanaan kegiatan tersebut dibantu oleh tenaga fungsional Dosen. Tugas dosen adalah melaksanakan tri darma perguruan tinggi, antara lain: melaksanakan pendidikan pengajaran, melaksanakan penelitian dan pengabdian masyarakat serta melaksanakan tugas penunjang lainnya. Jumlah keseluruhan dosen Jurusan Penyuluhan Pertanian adalah 11 orang dengan tingkat pendidikan 1 (satu) orang program Doktor, 9 (sembilan) orang program Magister dan 1 (satu) orang sedang menyelesaikan program doktor.

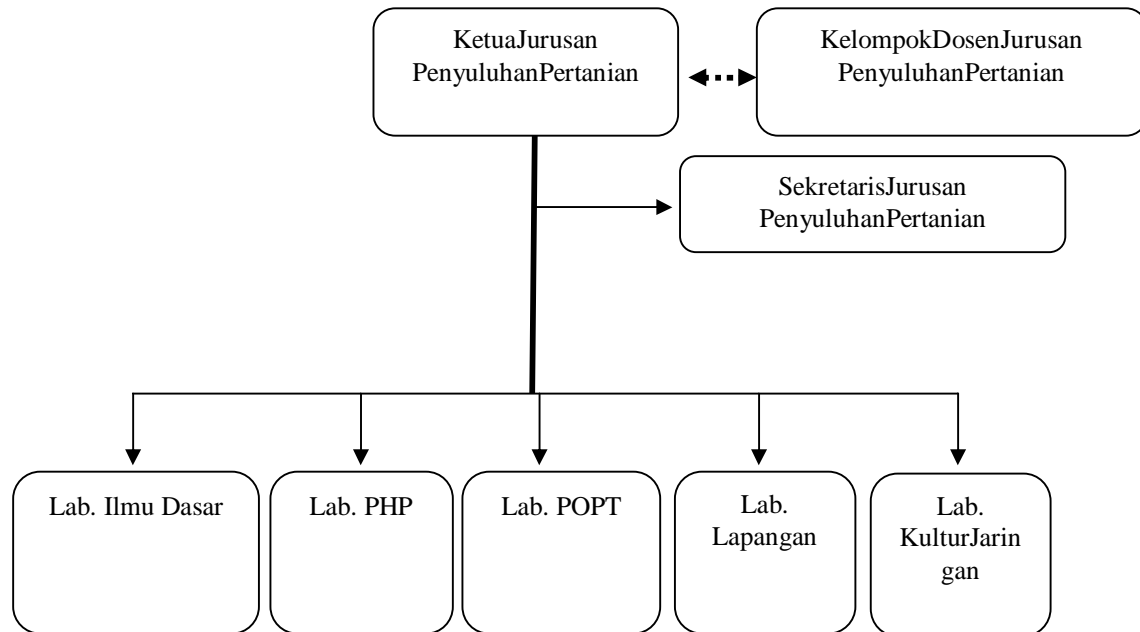

### C. KONDISI MAHASISWA

Jumlah mahasiswa Jurusan Penyuluhan Pertanian sebesar 129 orang, terdiri dari 32 orang angkatan X, 33 orang angkatan XI, 23 orang angkatan XII dan 40 orang angkatan XIII. Mahasiswa angkatan X, XI dan XII merupakan mahasiswa PNS yang berasal dari instansi pemerintahan yang masih memiliki jenjang pendidikan SLTA, sedangkan mahasiswa angkatan XIII merupakan mahasiswa *fresh graduate* dari jenjang pendidikan SLTA atau sederajat. Mahasiswa Jurusan Penyuluhan Pertanian berasal dari 5 provinsi yang merupakan wilayah kerja STPP Medan, yaitu Provinsi Aceh, Sumatera Utara, Riau, Sumatera Barat dan Kepulauan Riau.

### D. KEGIATAN MAHASISWA

Kegiatan mahasiswa meliputi kegiatan kulikuler, kokulikuler dan ekstrakulikuler. Kegiatan kulikuler mahasiswa meliputi kegiatan pembelajaran baik kegiatan perkuliahan maupun praktek. Kegiatan kokulikuler merupakan kegiatan diluar kulikuler yang wajib diikuti oleh seluruh mahasiswa, yaitu kegiatan apel, upacara, kerohanian dan senam kesegaran jasmani. Kegiatan Ekstrakulikuler merupakan kegiatan diluar kegiatan pembelajaran yang dapat

dipilih oleh mahasiswa untuk meningkatkan kreativitasnya, antara lain: kegiatan olahraga, kesenian, penyuluhan dan lain-lain.



Gambar Kegiatan Perkuliahan

#### **E. SARANA DAN PRASARANA**

Sarana dan prasarana yang dimiliki Jurusan Penyuluhan Pertanian meliputi sarana 4 ruang kelas, Laboratorium Lapangan, laboratorium Ilmu dasar, Laboratorium Kultur Jaringan, Laboratorium POPT, dan Laboratorium Pengolahan Hasil Pertanian (PHP). Sarana dan prasarana ruang kelas digunakan untuk kegiatan perkuliahan klasikal, sedangkan sarana dan prasarana laboratorium digunakan untuk kegiatan praktikum mahasiswa.



Gambar Fasilitas Laboratorium Pengolahan Hasil Pertanian



Gambar Fasilitas Laboratorium Kultur Jaringan